

POHLED P1 (Z POZEMKU 159/1)

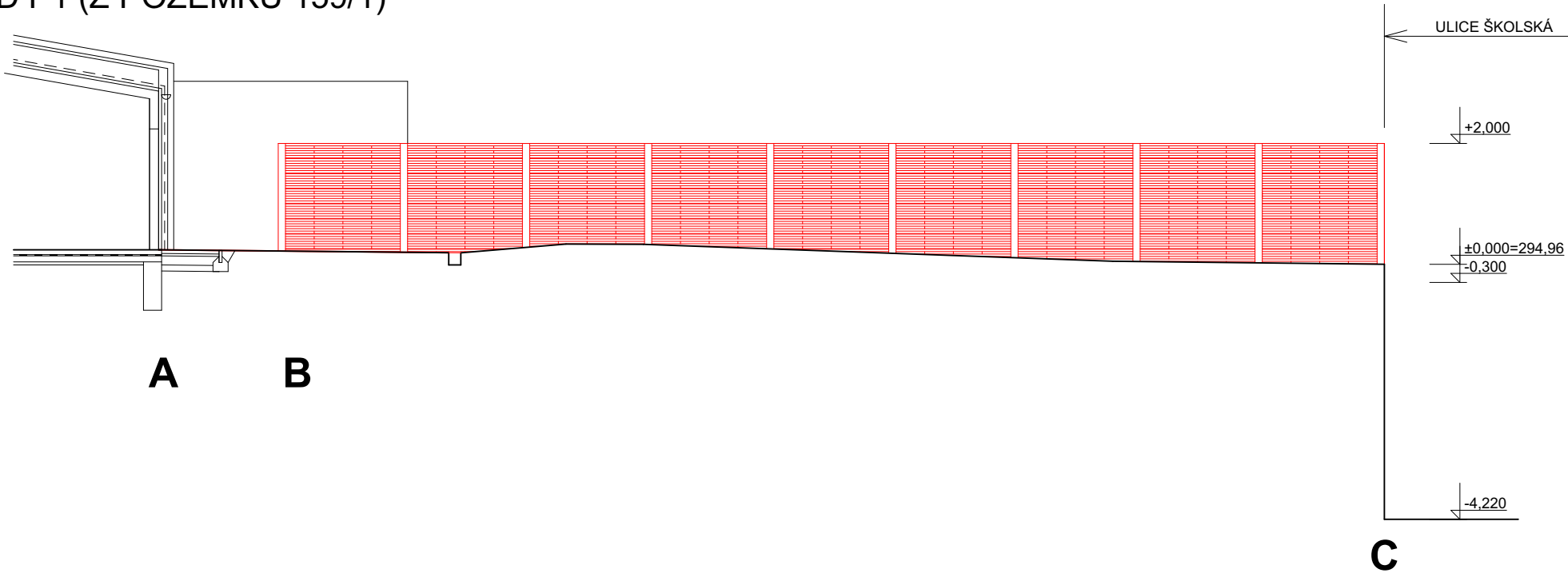

POHLED P3 (OD SOUSEDA)

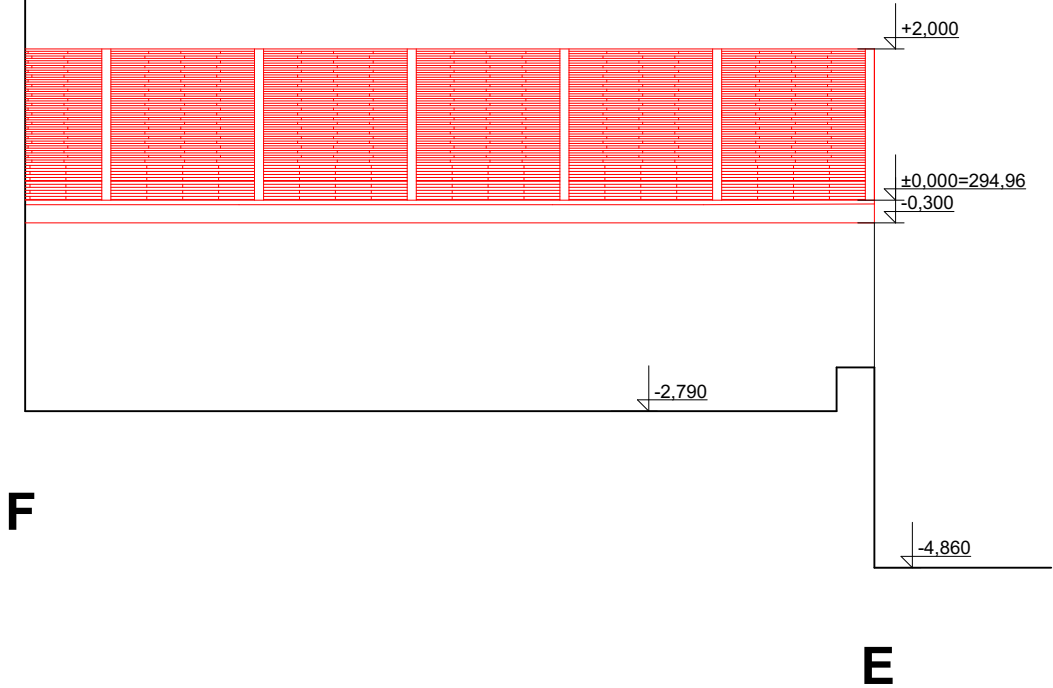

POHLED P2 (Z ULICE ŠKOLSKÉ)

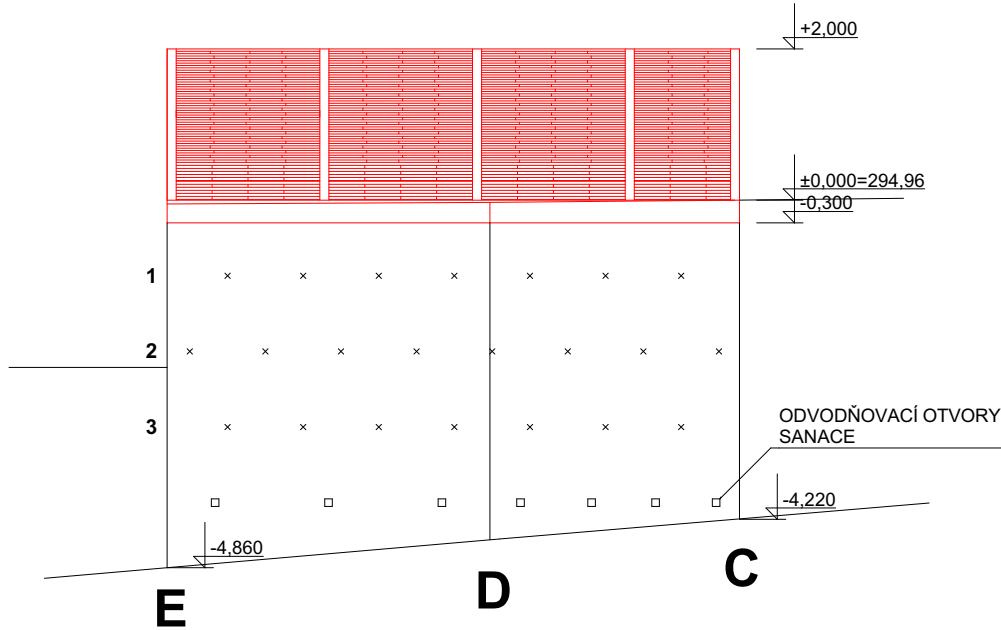

POZNÁMKA :

NOVÉ OPLOCENÍ NAVRŽENO ZE SYSTÉMU PLOTOVÝCH BETONOVÝCH DESEK "LAMELA" S OCELOVÝMI SLOUPKY VE VZDÁLENOSTI 2020mm
V ÚSEKU B-C JE NAVRŽENO OPLOCENÍ Z PLNÝCH LAMELOVÝCH PLOTOVÝCH DESEK, V ÚSECÍCH C-E A E-F JE NAVRŽENO OPLOCENÍ KOMBINOVANÉ - VE SPODNÍ ČÁSTI DO VÝŠE 500mm PLNÉ, OD VÝŠE 500mm DO VÝŠE 2000mm Z PRŮHLEDOVÝCH DESEK. OPLOCENÍ JE ŘEŠENO V ODSTÍNU 05 PÍSKOVÁ

MP - MIKROPILOTY Ø100mm TŘEDNÍ DÉLKA 2000mm

PROJEKTOVÁ DOKUMENTACE PRO PROVÁDĚNÍ STAVBY

ZODPOVĚDNÝ PROJEKTANT	VYPRACOVAL	KRESLIL	AZPROJECT spol. s r.o. Plynářská 830, 280 02 Kolín IV IČO: 272 10 341 · DIČ: CZ 272 10341 Tel: 321 728 755	
Ing. KADLEČEK JIŘÍ	Ing. KADLEČEK JIŘÍ	ALEŠ MORAVEC		
KRAJ STŘEDOČESKÝ			MĚSTSKÝ ÚŘAD KOLÍN	
STAVEBNÍK: MĚSTO KOLÍN, KARLOVO NÁMĚSTÍ 78, 280 12 KOLÍN I				
AKCE			DATUM	09/2024
REKONSTRUKCE KMOCHOVA DOMU, KUTNOHORSKÁ ULICE ČP. 50 KUTNOHORSKÁ 50, KOLÍN IV, K. Ú. KOLÍN, st. parc. č. 441, poz. parc. č. 159/1			Č.ZAK.	CT24 - 06
			FORMÁT	2×A4
OBSAH			MĚŘÍTKO	Č.VÝKRESU
SO-05 - OPLOCENÍ (SANACE OPĚRNÉ STĚNY) POHLEDY			1:100	CT2406 - R503